VacacionesSingles.com

C/Mayor nº 4, 28013 Madrid
5ª Planta Oficinas 5, 7 y 9

Puerta del Sol
Líneas 1, 2 y 3

10:00 a 14:00 L-V
16:00 a 19:30

Caribe · Circuitos · Cruceros · Veleros
Encuentros · Escapadas · Senderismo · Con niños

B2B Viajes · Easy Travel Connection

☎ 915221998
670963310
✉ vacaciones.singles@etravelc.com

Crucero Ochentero 2025

Disfruta de la mejor música de los 80 en buena compañía. Un crucero por el Mediterráneo con conciertos y fiestas cada noche. Disponible en grupo single o para parejas

Crucero · Según opción elegida · Autobús opcional · Coordinador single

Precio desde

1.325 €
en Doble

2.310 €
en Individual

Tasas incluidas

GRUPO NO EXCLUSIVO SINGLE

VIAJES PARA TODAS LAS EDADES

VER FECHAS ACTIVAS +

EL CRUCERO OCHENTERO CELEBRA SU DECIMO ANIVERSARIO EN 2025

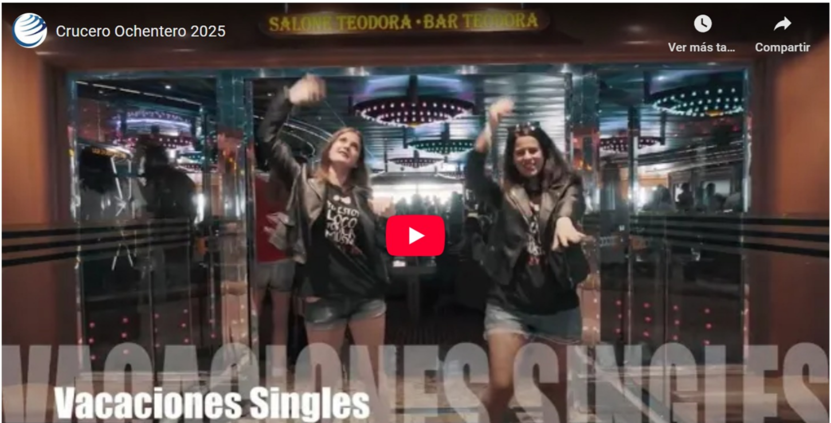

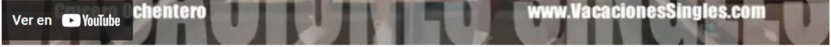

*Video e imágenes de ediciones anteriores

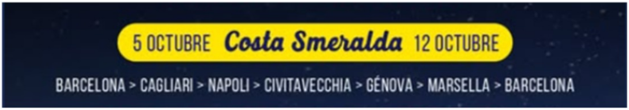
5 OCTUBRE Costa Smeralda 12 OCTUBRE
BARCELONA > CAGLIARI > NAPOLI > CIVITAVECCHIA > GÉNOVA > MARSELLA > BARCELONA

Ampliamos a las 400 primeras reservas el WIFI gratuito
Costa Smeralda

ESTE CRUCERO TIENE MAS DE DE 100 SINGLES CONFIRNADOS

- **Duración**: 8 días, 7 noches
- **Alojamiento**: Precio base en Camarote Interior, disponible tambien en Camarote exterior con suplemento.
- **Régimen**: Régimen Pensión Completa + Pack de bebidas Todo Incluido obligatorio para todos los pasajeros.
- **Incluye**: Desayunos, Comidas y Cenas, Actividades a bordo y actividades exclusivas para el grupo de Cruceristas ochenteros con Conciertos y fiestas.

Os proponemos un crucero muy marchoso de 8 días 7 noches en régimen de pensión completa, con fiestas cada noche y con conciertos.

Visitaremos Italia saliendo desde Barcelona el 05/10/2025 y regresando el 12/10/2025 y navegaremos en la mejor compañía con conocidos artistas del pop español que actuarán durante el crucero y en un ambiente muy especial con un sabor muy ochentero, con mucho, ritmo, y mucha fiesta...

El Crucero Ochentero 2025 con el Festival Locos por el Mediterráneo, te está esperando... ¿Te apuntas?

€ TABLA DE PRECIOS

Crucero Ochentero 2025

del 05 al 12 de Octubre

Precios por persona con tasas incluidas

CAMAROTE INTERIOR	CAMAROTE EXTERIOR CON VENTANA	CAMAROTE EXTERIOR CON BALCÓN
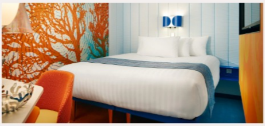	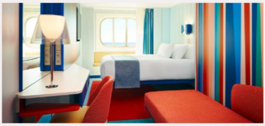	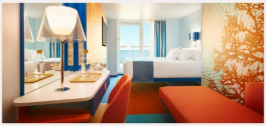
Cuádruple 1.355€ ✓ Tasas Incluidas (AGOTADAS)	**Cuádruple** 1.570€ ✓ Tasas Incluidas (AGOTADAS)	**Cuádruple** 1.315€ ✓ Tasas Incluidas (BAJO PETICIÓN)
Triple 1.395€ ✓ Tasas Incluidas (AGOTADAS)	**Triple** 1.500€ ✓ Tasas Incluidas (AGOTADAS)	**Triple** 1.705€ ✓ Tasas Incluidas (AGOTADAS)
Doble / Compartido 1.325€ ✓ Tasas Incluidas (ÚLTIMAS)	**Doble / Compartido** 1.465€ ✓ Tasas Incluidas (ÚLTIMA)	**Doble / Compartido** 1.540€ ✓ Tasas Incluidas (ÚLTIMAS)
Individual 2.310€ ✓ Tasas Incluidas (ÚLTIMA)	**Individual** 2.465€ ✓ Tasas Incluidas (AGOTADAS)	**Individual** 2.570€ ✓ Tasas Incluidas (BAJO PETICIÓN)

*200€ de tasas incluidas en el precio.

*A sumar +260€ por persona del paquete de bebidas ilimitado, OBLIGATORIO para todos los pasajeros del Ochentero

¿REPETIDOR DEL CRUCERO OCHENTERO?
¡USA ESTOS CÓDIGOS DE DESCUENTO EN TU RESERVA!
(Descuentos a aplicar sobre el precio base de la reserva)

- **REPOCHENTERO1** - Si ya has realizado este crucero 1 vez, te llevas un 5% de descuento adicional
- **REPOCHENTERO2** - Si ya has realizado este crucero 2 veces, te llevas un 10% de descuento adicional
- **REPOCHENTERO3** - Si ya has realizado este crucero 3 o más veces, te llevas un 15% de descuento adicional

Disponibilidad:

A medida que se agotan los camarotes disponibles de cupo en el cuadro de precios actual se solicita nueva disponibilidad a la naviera. Los precios de los siguientes camarotes disponibles, serán más altos que los actuales y serán asignados por orden de solicitud de reserva. Solicita tu reserva ahora (si quieres puedes contratar un seguro de cancelación) y garantiza tu plaza al mejor precio antes de que suban, aprovechando la actual oferta de reserva anticipada.

Camarote compartido:
Si viajas sol@ puedes elegir camarote compartido y te asignamos compañer@ en camarote doble o triple para evitar que pagues el Suplemento de Camarote Individual.

EL PRECIO INCLUYE

- Alojamiento en el camarote de la categoría elegida,
- Limpieza diaria del mismo
- Régimen: con servicio de comidas; desayuno, snacks, almuerzo, merienda, tapas, cena y buffet de medianoche (sin bebidas)
- Paquete de bebidas Todo Incluido MyDrinks Plus (+260€ por persona a sumar al precio del camarote)
- Uso de todas las instalaciones del barco: piscinas, tumbonas, toallas, gimnasio, discoteca, etc.
- Participación en las actividades de animación a bordo (concursos, juegos, etc.).
- Pack de entrada a todas las actividades exclusivas (conciertos de grupos y bandas ochenteras y sesiones de Dj´s, así como otras actividades que se puedan organizar en el transcurso de la travesía).
- Abono Musical de 7 días Ochentero que otorga derecho al acceso a:
- La zona de conciertos durante los 7 días de crucero.
- Acceso los 7 días a la zona sesiones de DJ con fiestas temáticas: Pool party, sesión ochentera y 3 horas de conciertos.
- El precio incluye las tasas de embarque por valor de 200€
- Coordinadores de la organización del evento.

*los conciertos y actuaciones especiales durante el crucero se llevarán a cabo únicamante si se confirman el nº mínimo de asistentes.

EL PRECIO NO INCLUYE

- Propinas a pagar en el barco (aprox. 77€)
- Servicios médicos
- Excursiones opcionales, salvo presupuestadas
- Seguro de asistencia en viaje y de anulación opcional (+45€), salvo presupuestado (**ver póliza >>**)*
- Desplazamiento desde y hasta ciudad de origen a Barcelona (ciudad de salida y regreso del crucero).
- Cualquier otro servicio no indicado en el apartado "Incluye"

* Aconsejamos contratar el seguro de asistencia y cancelación que les pueda cubrir en caso de producirse alguna eventualidad, tras la confirmación de la reserva hasta una vez finalizado el viaje.

PROGRAMA / ITINERARIO

*DIA DE SALIDA 05/10: embarque en Puerto de Barcelona en Terminal D o E (están juntas y podréis consultar a la llegada). Horario de embarque a confirmar antes de la salida.

*El Itinerario y las horas de embarque y desembarque en cada puerto, pueden variar de aquí a la salida por motivos ajenos a la organización

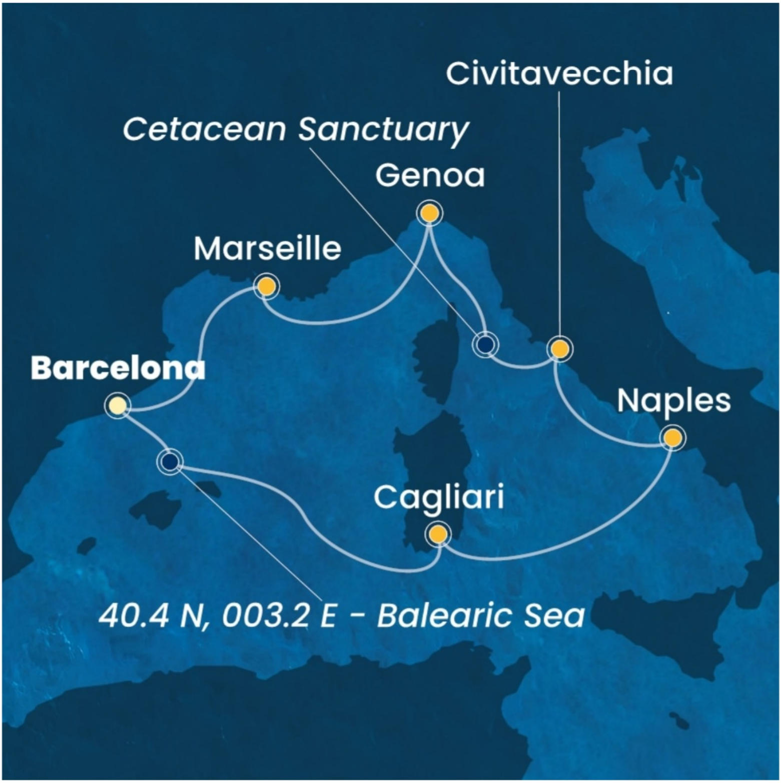

Día	Fecha		Puerto	Llegada	Salida
1	05-10 do.	📍	Barcelona	-	18:00
		⚓	***40.4 N, 003.2 E - Mar de las Baleares***	23:30	0:30
2	06-10 lu.		*navegando entre el cielo y el mar*	-	-
3	07-10 ma.	📍	Cagliari	7:30	16:30
4	08-10 mi.	📍	Nápoles	9:00	19:00
5	09-10 ju.	📍	Civitavecchia / Roma	8:00	18:30
		⚓	***Santuario de Cetáceos***	23:00	23:59
6	10-10 vi.	📍	Génova	8:30	17:00
7	11-10 sá.	📍	Marsella	9:00	18:00
8	12-10 do.	📍	Barcelona	8:00	-

Crucero de 8 días desde Barcelona a bordo del **Costa Smeralda**

ITINERARIO CRUCERO OCHENTERO 2025

Itinerario: Salida desde el puerto de Barcelona, visitando Cagliari (Cerdeña), Nápoles (Italia), Civitavecchia (Roma, Italia), Génova (Italia), Marsella (Francia) y desembarque en el puerto de Barcelona.

Itinerario completo

DÍA 1
(Dom. 05 Octubre 2025
Barcelona
Llegada: Embarque | Salida: 18:00H

DÍA 2
(Lun. 06 Octubre 2025)
Navegación
Actividades y conciertos a bordo

DÍA 3
(Mar. 07 Octubre 2025)
Cagliari (Cerdeña, Italia)
Llegada: 07:30H | Salida: 16:30H
9h en destino

DÍA 4
(Mie. 08 Octubre 2025)
Nápoles (Italia)
Llegada: 09:00H | Salida: 19:00H
9h en destino

DÍA 5
(Jue. 09 Octubre 2025)
Civitavecchia (Roma, Italia)
Llegada: 08:00H | Salida: 18:30H
10h en destino

DÍA 6
(Vie. 10 Octubre 2025)
Génova (Italia)
Llegada: 08:30H | Salida: 17:00H
8h en destino

DÍA 7
(Sab. 11 Octubre 2025)
Marsella (Francia)
Llegada: 09:00H | Salida: 18:00H
9h en destino

DÍA 8
(Dom. 12 Octubre 2024)
Barcelona
Llegada: 08:00H

En nuestro crucero rumbo a los 80 y disfrutaremos de conciertos, sesiones, fiestas privadas y exclusivas con artistas invitados que viajaran con nosotros.

ASISTENTES

El Crucero Ochentero es un viaje muy especial. abierto a la venta tanto para parejas, grupos de amigos y como no, tambien para singles. Ya hay más de 200 participantes confiramdos de toda España y de otros paises, que conviviran en esta fabulosa semana de crucero con los artistas confirmados para esta esta edición tan especial del Crucero Ochentero.

Para los participantes Singles que lo soliciten al realizar su reserva, se abrirá un **grupo de WhastApp** para que puedan estar en contacto antes, durante e incluso después del viaje si lo desean con el resto de singles apuntados.

No te pierdas el cartel de artistas invitados confirmados para el 2025

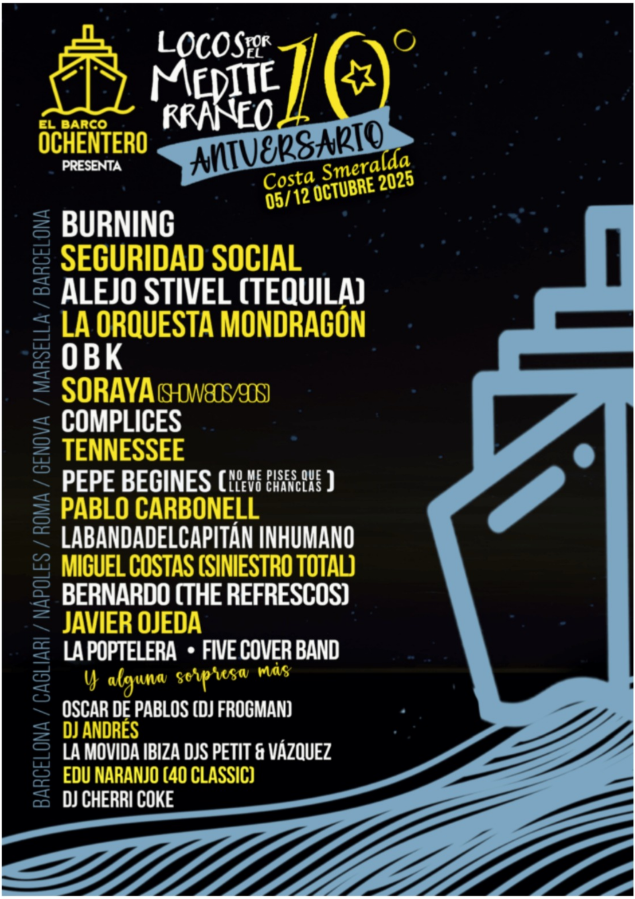

EL BARCO OCHENTERO
PRESENTA

LOCOS POR EL MEDITERRANEO
10°
ANIVERSARIO
Costa Smeralda
05/12 OCTUBRE 2025

BARCELONA / CAGLIARI / NÁPOLES / ROMA / GENOVA / MARSELLA / BARCELONA

BURNING
SEGURIDAD SOCIAL
ALEJO STIVEL (TEQUILA)
LA ORQUESTA MONDRAGÓN
OBK
SORAYA (SHOW 80S/90S)
COMPLICES
TENNESSEE
PEPE BEGINES (NO ME PISES QUE LLEVO CHANCLAS)
PABLO CARBONELL
LABANDADELCAPITÁN INHUMANO
MIGUEL COSTAS (SINIESTRO TOTAL)
BERNARDO (THE REFRESCOS)
JAVIER OJEDA
LA POPTELERA • FIVE COVER BAND
Y alguna sorpresa más
OSCAR DE PABLOS (DJ FROGMAN)
DJ ANDRÉS
LA MOVIDA IBIZA DJS PETIT & VÁZQUEZ
EDU NARANJO (40 CLASSIC)
DJ CHERRI COKE

PLAZOS Y FORMAS DE PAGO

*Condiciones para reservas realizadas con menos de 2 meses de antelación a la salida.

Depósitos y plazos de pago:

- 50€ por persona + importe del seguro (en caso de solicitarlo) en el momento de la confirmación (para reservas hasta el 31/01/2025)
- 25% del total presupuestado a abonar hasta el 17/02/2025
- 60% del total presupuestado a abonar hasta el 01/06/2025
- 100% del total presupuestado a abonar hasta el 22/08/2025

Para aquellas reservas, que se realicen con menos de 1 mes de antelación pago total de la reserva en el momento de la confirmación.

*Para aquellas reservas ya confirmadas con antelación y en las que estando **a menos de 30 días de la salida,** se solicite añadir o modificar servicios opcionales como contratación de WIFI o EXCURSIONES OPCIONALES, o añadir o modificar el PAQUETE de bebidas etc.. además del coste de los servicios que se solicitan, se abonará un importe de **+25€ de gastos de gestión** por cada cambio.

FORMAS DE PAGO

Formas de pago

- Transferencia Bancaria
- Ingreso en Cuenta Corriente
- Tarjeta de Crédito
  T.P.V. Virtual La Caixa / Redsýs
- NO ASUMIMOS COMISIONES DE TRANSFERENCIAS INTERNACIONALES Y/O EN DIVISAS INCLUIDAS TRANSFERENCIAS SEPA

PAGO 100% SEGURO

POLÍTICA DE CANCELACIÓN

CONDICIONES CRUCERO OCHENTERO 2025

El pasajero puede desistir de los servicios contratados, teniendo derecho a la devolución de las cantidades que hubiera abonado, tanto si se trata del precio total como del anticipo, pero deberá indemnizar a la agencia por los conceptos que a continuación se indican: la totalidad de los **gastos de gestión (50€ de gestión de reserva)**, más los gastos de anulación y los de penalización que se hubiesen producido según la fecha en la que se produzca la cancelación.

Gastos de anulación para este crucero cancelando:

- Desde la fecha de confirmación hasta el 28 de febrero - 50€ por persona
- Del 01 de Marzo al 10 de Junio – 25% del total
- Del 11 de Junio al 31 de Agosto – 60% del total
- Del 1 de Septiembre hasta la fecha de salida – 100% del total
- No show – 100% del total (tasas no reembolsables)

Además las personas que elijan la modalidad de camarote compartido y cancelen con menos de 30 días soportarán la repercusión en el precio de la diferencia existente de camarote que tuviera asignado, es decir, de doble a individual, de triple a doble, etc.

Las primas de seguros y los gastos de gestión por modificación o cesión de reservas, en su caso, no son reembolsables.

El desistimiento del crucero por parte del viajero debe comunicarse siempre por escrito vía email y es aconsejable verificar telefonicamente la tramitación de la cancelación.

Todos los reembolsos se formalizarán de la misma forma que se hubiera realizado del viaje, no efectuandose devolución alguna por servicios no utilizados voluntariamente por el usuario.

*En este crucero existe la posibilidad de contratar un seguro de cancelación y asistencia en viaje con el que en caso de cancelación evitas pagar estos gastos bajo determinadas circunstancias, solicítalo al realizar tu solicitud de reserva a través de esta web.

NO PUEDES FALTAR

Este año tan no te pierdas el Crucero más divertido de la temporada.

EL
ARCO
CHEN
TERO
ARTISTAS
PASA
A LO
ME DUELE
LA CARA
DE SER TAN GUAPO

* Imagenes de anteriores ediciones del Crucero Ochentero